

Дата	pH 25°C	Пр %	χ 25°C
13.09.2018	8,87	4,00	996
17.09.2018	8,90	3,00	1067
20.09.2018	8,84	2,00	1078
25.09.2018	8,89	2,00	1104
27.09.2018	8,93	2,00	1124
01.10.2018	8,89	3,00	1013
04.10.2018	8,86	3,00	1020
08.10.2018	8,90	3,00	1043
11.10.2018	8,87	3,00	1059
15.10.2018	8,80	3,00	1020
18.10.2018	8,70	2,00	1050
22.10.2018	8,84	1,00	1140
25.10.2018	8,88	1,00	1191
29.10.2018	8,82	2,00	1141
01.11.2018	8,80	2,00	1102
05.11.2018	8,85	2,00	1114
08.11.2018	8,80	2,00	1171
12.11.2018	8,85	1,00	1188
15.11.2018	8,80	1,00	1231
19.11.2018	8,77	2,00	1131
22.11.2018	8,77	2,00	1191
26.11.2018	8,75	2,00	1153
29.11.2018	8,79	1,00	1192
03.12.2018	8,78	1,00	1196
06.12.2018	8,75	1,00	1189
10.12.2018	8,80	1,00	1105
13.12.2018	8,82	2,00	1083
17.12.2018	8,80	2,00	1109
20.12.2018	8,78	2,00	1058
27.12.2018	8,83	2,00	1052
31.12.2018	8,85	2,00	1139
03.01.2019	8,87	2,00	1146

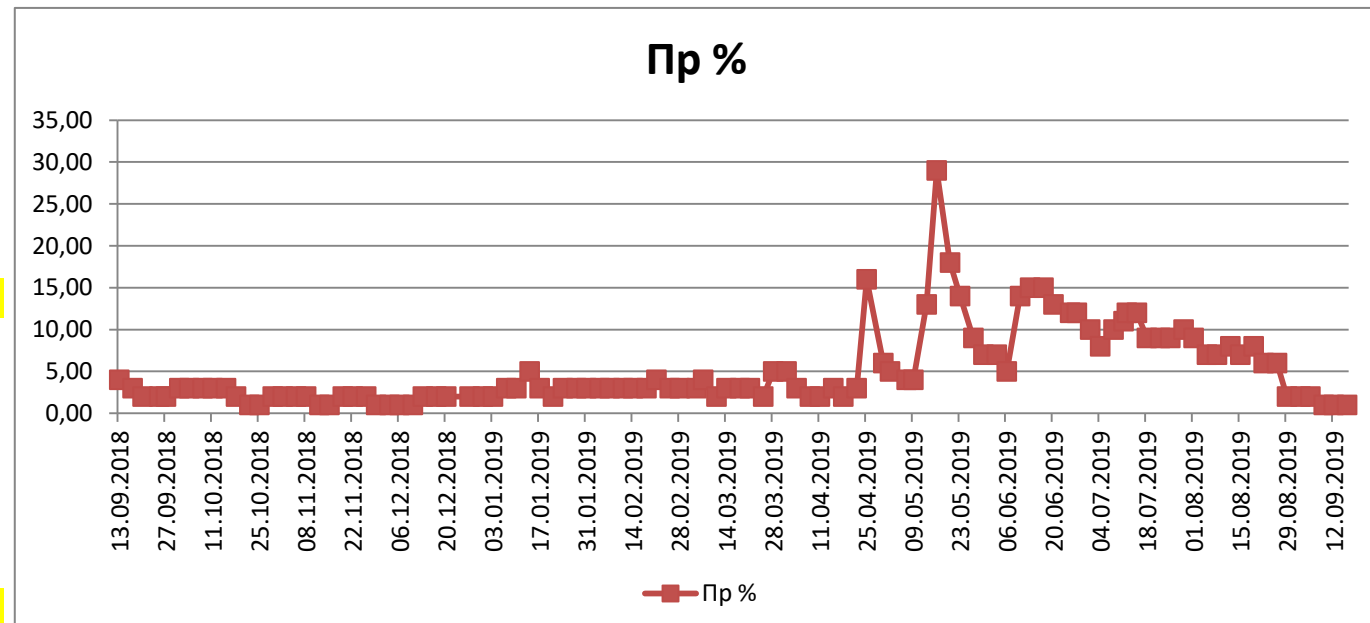

07.01.2019	8,81	3,00	1117
10.01.2019	8,84	3,00	1090
14.01.2019	8,85	5,00	1024
17.01.2019	8,84	3,00	1150
21.01.2019	8,88	2,00	1118
24.01.2019	8,88	3,00	1165
28.01.2019	8,88	3,00	1189
31.01.2019	8,85	3,00	1044
04.02.2019	8,80	3,00	1200
07.02.2019	8,84	3,00	1078
11.02.2019	8,86	3,00	1228
14.02.2019	8,85	3,00	1261
18.02.2019	8,83	3,00	1147
21.02.2019	8,86	4,00	1155
25.02.2019	8,90	3,00	1215
28.02.2019	8,91	3,00	1140
05.03.2019	8,93	3,00	1086
07.03.2019	8,88	4,00	1080
11.03.2019	8,90	2,00	1139
14.03.2019	8,93	3,00	1140
18.03.2019	8,94	3,00	1074
21.03.2019	8,94	3,00	1075
25.03.2019	8,95	2,00	1113
28.03.2019	8,88	5,00	1146
01.04.2019	8,89	5,00	1126
04.04.2019	8,82	3,00	1125
08.04.2019	8,78	2,00	1183
11.04.2019	8,83	2,00	1235
15.04.2019	8,82	3,00	1252
18.04.2019	8,85	2,00	1334
22.04.2019	8,80	3,00	1012
25.04.2019	8,70	16,00	774
30.04.2019	8,92	6,00	819

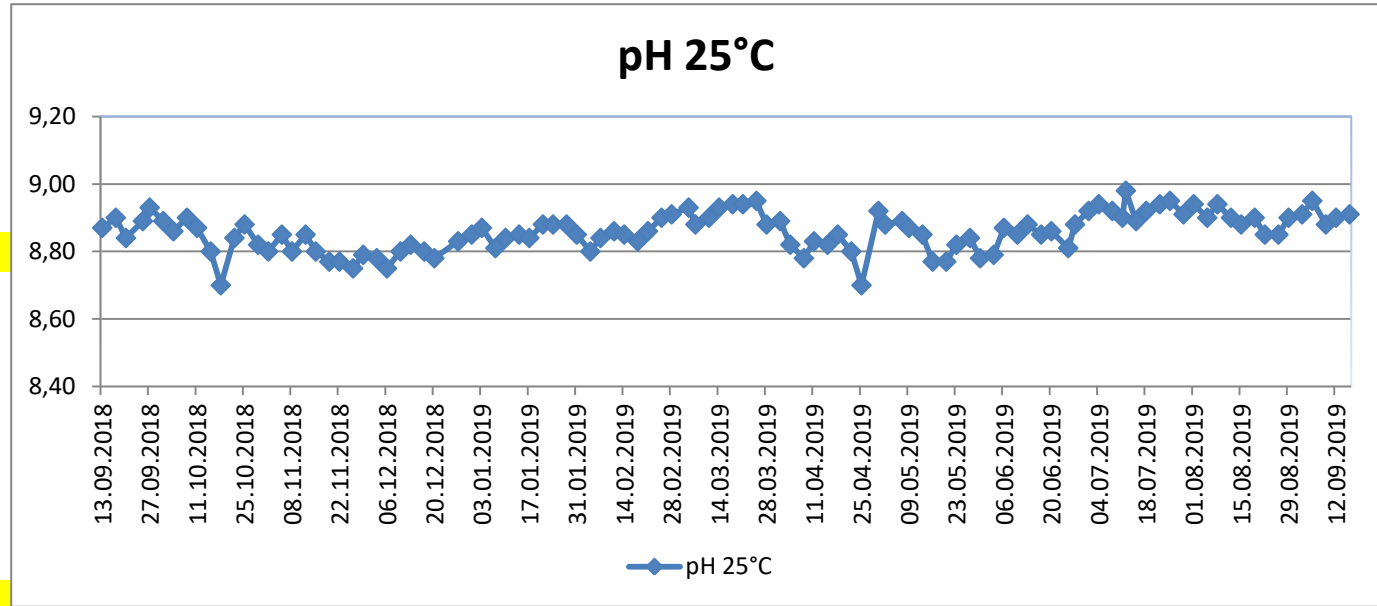
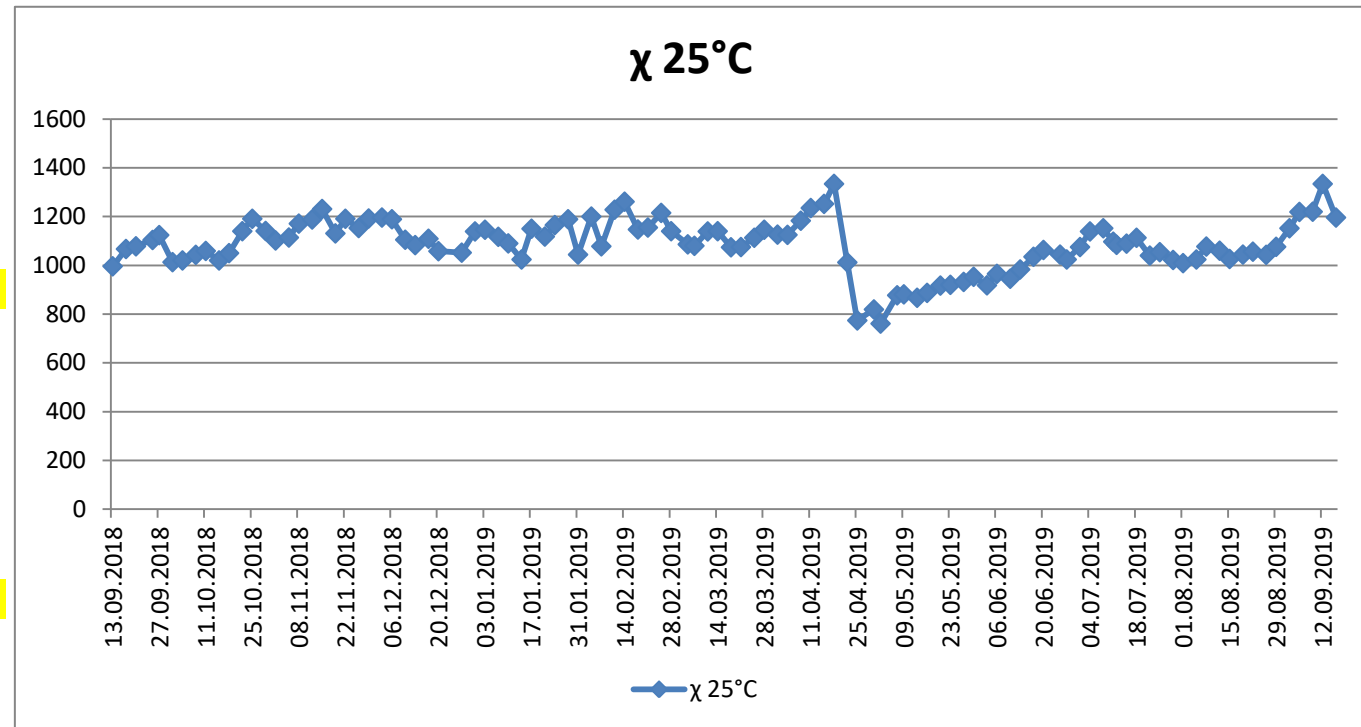

02.05.2019	8,88	5,00	761
07.05.2019	8,89	4,00	877
09.05.2019	8,87	4,00	881
13.05.2019	8,85	13,00	867
16.05.2019	8,77	29,00	887
20.05.2019	8,77	18,00	917
23.05.2019	8,82	14,00	920
27.05.2019	8,84	9,00	932
30.05.2019	8,78	7,00	953
03.06.2019	8,79	7,00	918
06.06.2019	8,87	5,00	965
10.06.2019	8,85	14,00	945
13.06.2019	8,88	15,00	983
17.06.2019	8,85	15,00	1035
20.06.2019	8,86	13,00	1063
25.06.2019	8,81	12,00	1044
27.06.2019	8,88	12,00	1024
01.07.2019	8,92	10,00	1075
04.07.2019	8,94	8,00	1139
08.07.2019	8,92	10,00	1152
11.07.2019	8,90	11,00	1097
12.07.2019	8,98	12,00	1084
15.07.2019	8,89	12,00	1089
18.07.2019	8,92	9,00	1113
22.07.2019	8,94	9,00	1040
25.07.2019	8,95	9,00	1054
29.07.2019	8,91	10,00	1022
01.08.2019	8,94	9,00	1009
05.08.2019	8,90	7,00	1024
08.08.2019	8,94	7,00	1077
12.08.2019	8,90	8,00	1060
15.08.2019	8,88	7,00	1026
19.08.2019	8,90	8,00	1044

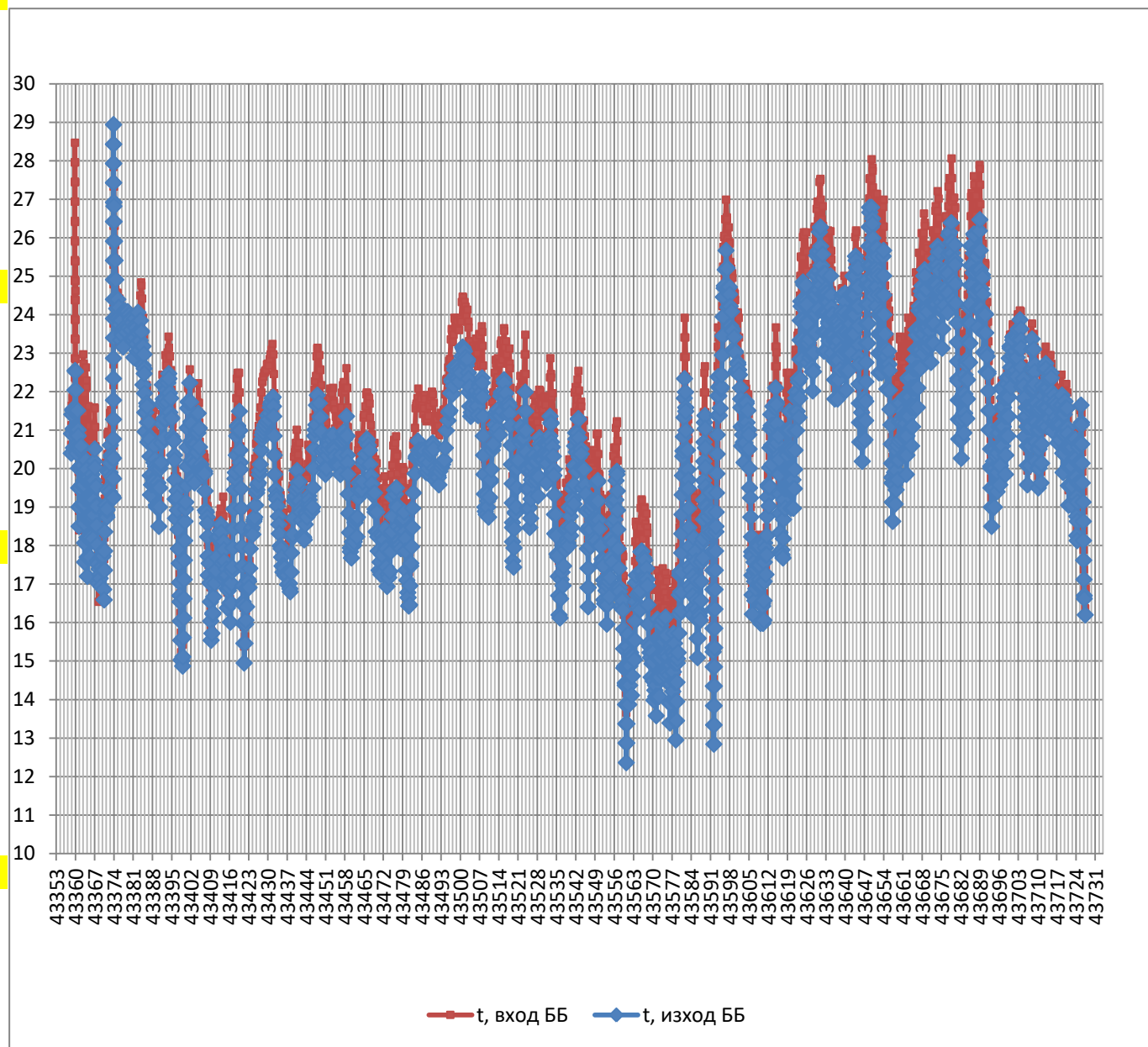

22.08.2019	8,85	6,00	1056
26.08.2019	8,85	6,00	1043
29.08.2019	8,90	2,00	1076
02.09.2019	8,91	2,00	1152
05.09.2019	8,95	2,00	1219
09.09.2019	8,88	1,00	1220
12.09.2019	8,90	1,00	1334
16.09.2019	8,91	1,00	1196



